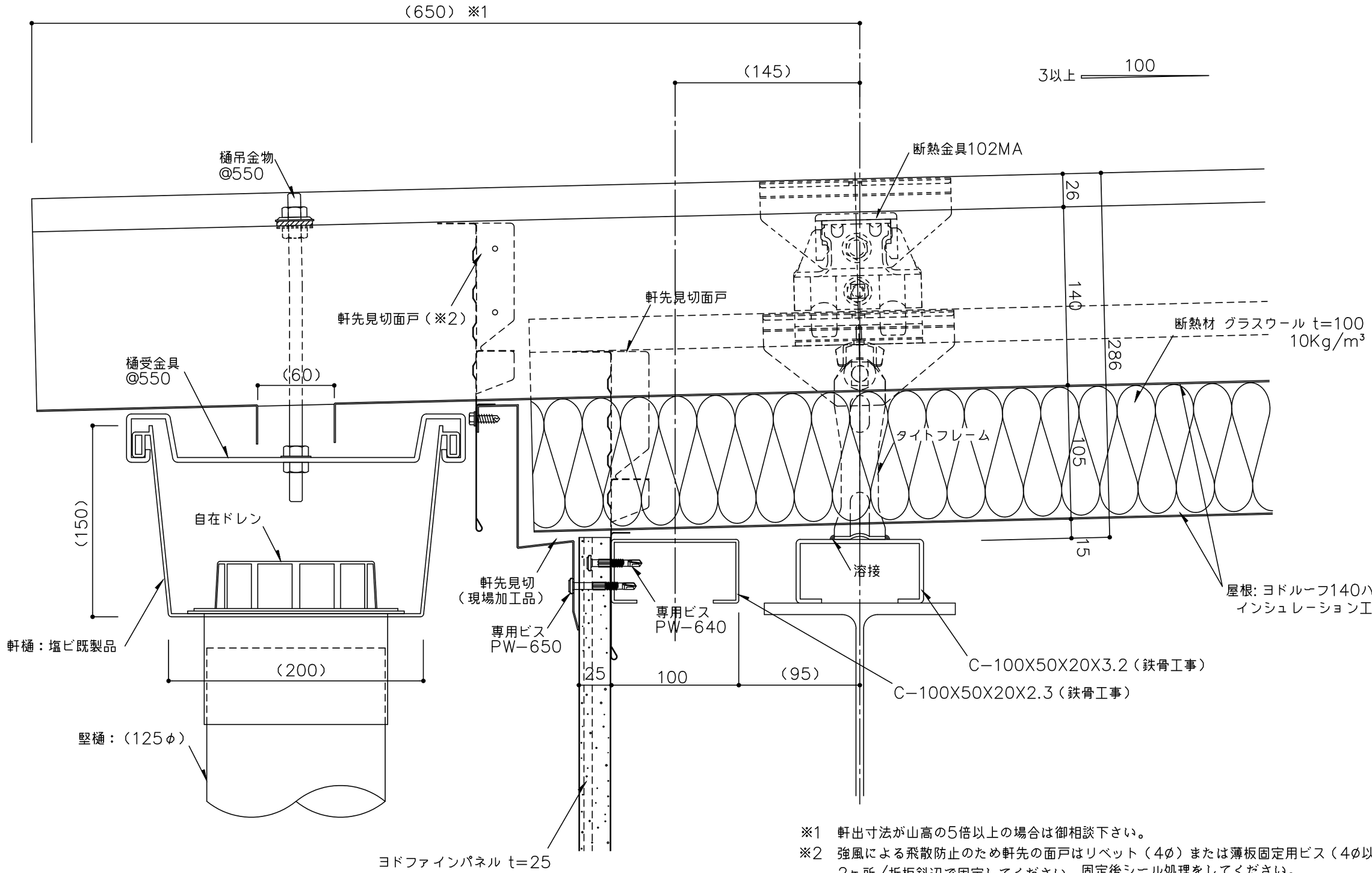

※1　軒出寸法が山高の5倍以上の場合は御相談下さい。
※2　強風による飛散防止のため軒先の面戸はリベット（4φ）または薄板固定用ビス（4φ以上）で2ヶ所／折板斜辺で固定してください。固定後シール処理をしてください。
※3　外部の締結ビスは、座金、パッキン付きビス（5φ以上）をご使用下さい。
※4　外部の金物は溶融亜鉛めっき品を使用してください。
（　　）寸法は、設計による。

備考	名称	ヨドルーフ140ハゼ　インシュレーション工法	日付 2025.10.1	図面No. 14010101	YODOKO
	図面名	軒先部詳細図－塩ビ軒樋－	縮尺 1/3		