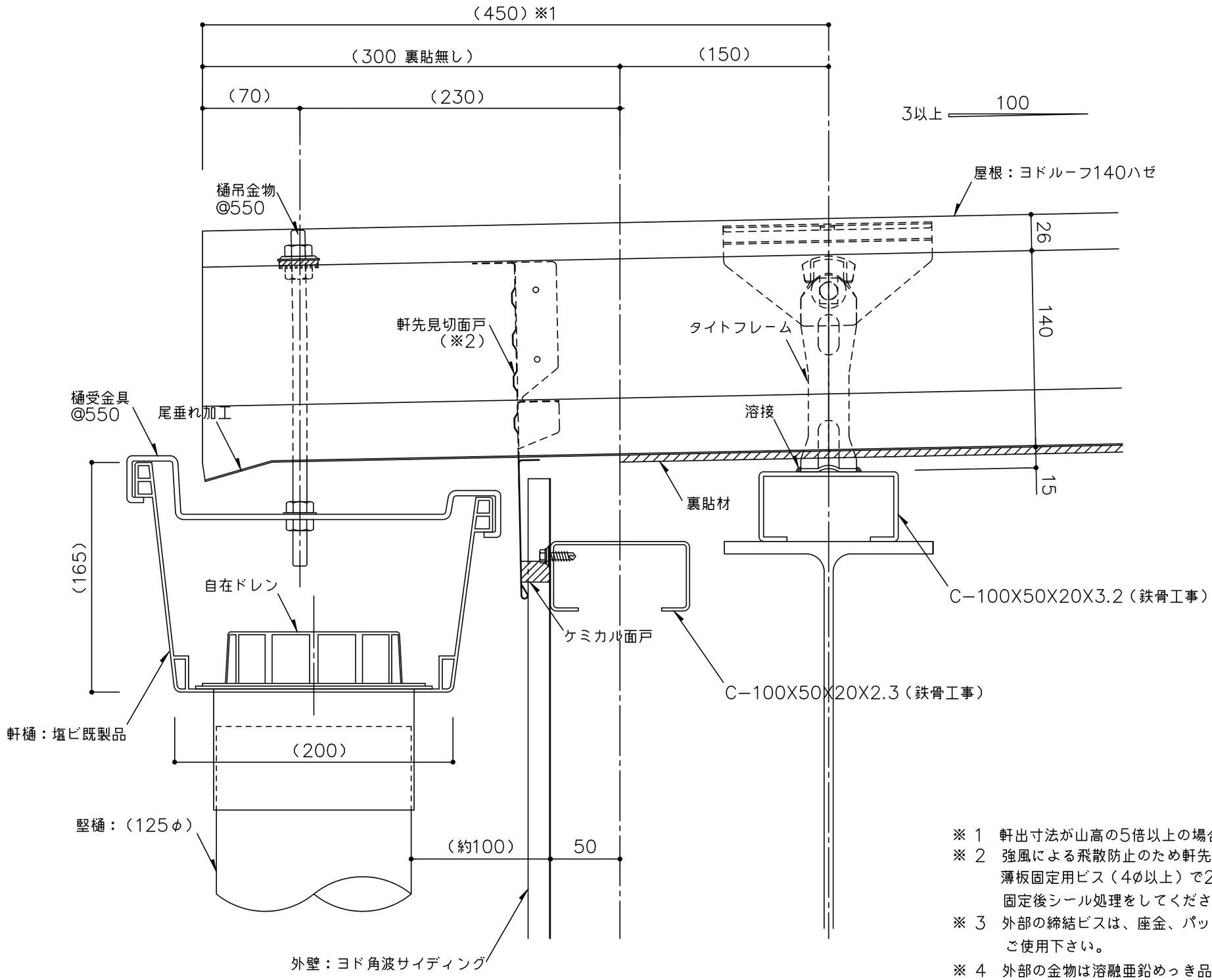

※ 1　軒出寸法が山高の5倍以上の場合はご相談下さい。
※ 2　強風による飛散防止のため軒先見切面戸はリベット（4φ）または薄板固定用ビス（4φ以上）で2ヶ所／折板斜辺で固定してください。固定後シール処理をしてください。
※ 3　外部の締結ビスは、座金、パッキン付きビス（5φ以上）をご使用下さい。
※ 4　外部の金物は溶融亜鉛めっき品を使用してください。
（　）寸法は、設計による。

備考	名称	日付	図面No.
	ヨドルーフ140ハゼ	2025.10.1	14000102
	図面名：軒先部詳細図－塩ビ軒樋 前高－	縮尺 1/3	

YODOKO